



**CITTA' DI CASORIA**  
CITTA' METROPOLITANA  
\*\*\*\*\*

Città di Casoria - Entrata  
Prof. n. 40127 del 09/07/2018 11:26:21  
Canale: A mano

401272018

**DICHIARAZIONE DELLA SITUAZIONE PATRIMONIALE E REDDITUALE DEI  
PUBBLICI AMMINISTRATORI PER L'ANNO 2018.**

(L. 5 luglio 1982 n. 441, dell'art. 14, comma 1 lett. f) del D. Lgs. 14 marzo 2013 n. 33e D.lgs. 97/16

Al Responsabile della Trasparenza  
della Città di Casoria

Io sottoscritto/a PUBLICIESE PASQUALE  
In qualità di:

- Sindaco  
 Consigliere Comunale  
 Assessore

DICHIARO

TRATTASI DI PRIMA DICHIARAZIONE

che il mio reddito complessivo riferito all'anno 2017 è pari ad euro 95.445,00; come da  
dichiarazione dei redditi 2018 allegata in copia (allegare ultima dichiarazione presentata o  
modello Certificazione Unica)

che nell'anno 2017

NON sono intervenute variazioni rispetto alla mia situazione patrimoniale dichiarata per l'anno 2016

SONO intervenute le seguenti variazioni rispetto alla mia situazione patrimoniale dichiarata per l'anno  
2016

BENI IMMOBILI (terreni e fabbricati)				
Natura del diritto (1)	Descrizione dell'immobile (2)	Comune di ubicazione	Quota di titolarità	Annotazioni
PROPRIETA'	APPARTAMENTO	CASORIA (NA)	100% - MUTUO IN CORSO	

(1) Specificare se trattasi di: proprietà, comproprietà, superficie, enfiteusi, usufrutto, uso, abitazione, servitù, ipoteca  
(2) Specificare se trattasi di fabbricato, il numero dei vani catastali; se trattasi di terreno, la superficie catastale

BENI MOBILI ISCRITTI IN PUBBLICI REGISTRI				
Tipologia (1)	Marca/Modello	Anno di immatricolazione	Quota di titolarità	Annotazioni
AUTOVETTURA	AUDI A3	2007	100%	

(1) Autovetture, ciclomotori, imbarcazioni da diporto ecc..

AZIONI E QUOTE DI PARTECIPAZIONE A SOCIETA'		
Denominazione della Società	Quote o azioni possedute	Annotazioni

FUNZIONI DI AMMINISTRATORE O SINDACO DI SOCIETA'		
Denominazione della Società	Tipo di carica	Annotazioni

TITOLARITA' DI IMPRESE			
Denominazione	Sede	Inizio	Cessazione

Al fini dell'adempimento di cui all'art. 2 comma 2 della Legge 441/1982 e dell'art. 14 comma 1 lett. f) del D. Lgs. 33/2013

**DICHIARO** che:

**Il coniuge non separato**

ha dato il consenso alla pubblicazione della dichiarazione della situazione patrimoniale e della copia della dichiarazione dei redditi o modello CU (in tal caso utilizzare l'allegato A);

non ha dato il consenso alla pubblicazione della dichiarazione della situazione patrimoniale e della copia della dichiarazione dei redditi o modello CU;

**I parenti entro il secondo grado (nonni, genitori, figli, nipoti [figli dei figli], fratelli e sorelle)**

hanno dato il consenso alla pubblicazione della dichiarazione della situazione patrimoniale e della copia della dichiarazione dei redditi o modello CU;

non hanno dato il consenso alla pubblicazione della dichiarazione della situazione patrimoniale e della copia della dichiarazione dei redditi o modello CU;

Consapevole della responsabilità penale e delle sanzioni penali nel caso di falsità in atti e dichiarazioni mendaci ai sensi dell'art. 76 del D.P.R. 445/2000

**Sul mio onore affermo che la dichiarazione corrisponde al vero**

Dichiaro, altresì, di essere informato, ai sensi e per gli effetti di cui al D.Lgs. 30/06/2003 n. 196, che i dati personali raccolti saranno trattati, anche con strumenti informatici, esclusivamente nell'ambito del procedimento per il quale la presente dichiarazione viene resa.

In fede

Il Dichiarante /

CASORIA 09/07/2018  
Luogo, data

ALLEGRO

alla presente dichiarazione:

copia dell'ultima dichiarazione dei redditi soggetti all'imposta delle persone fisiche o modello Certificazione Unica.

Dichiarante

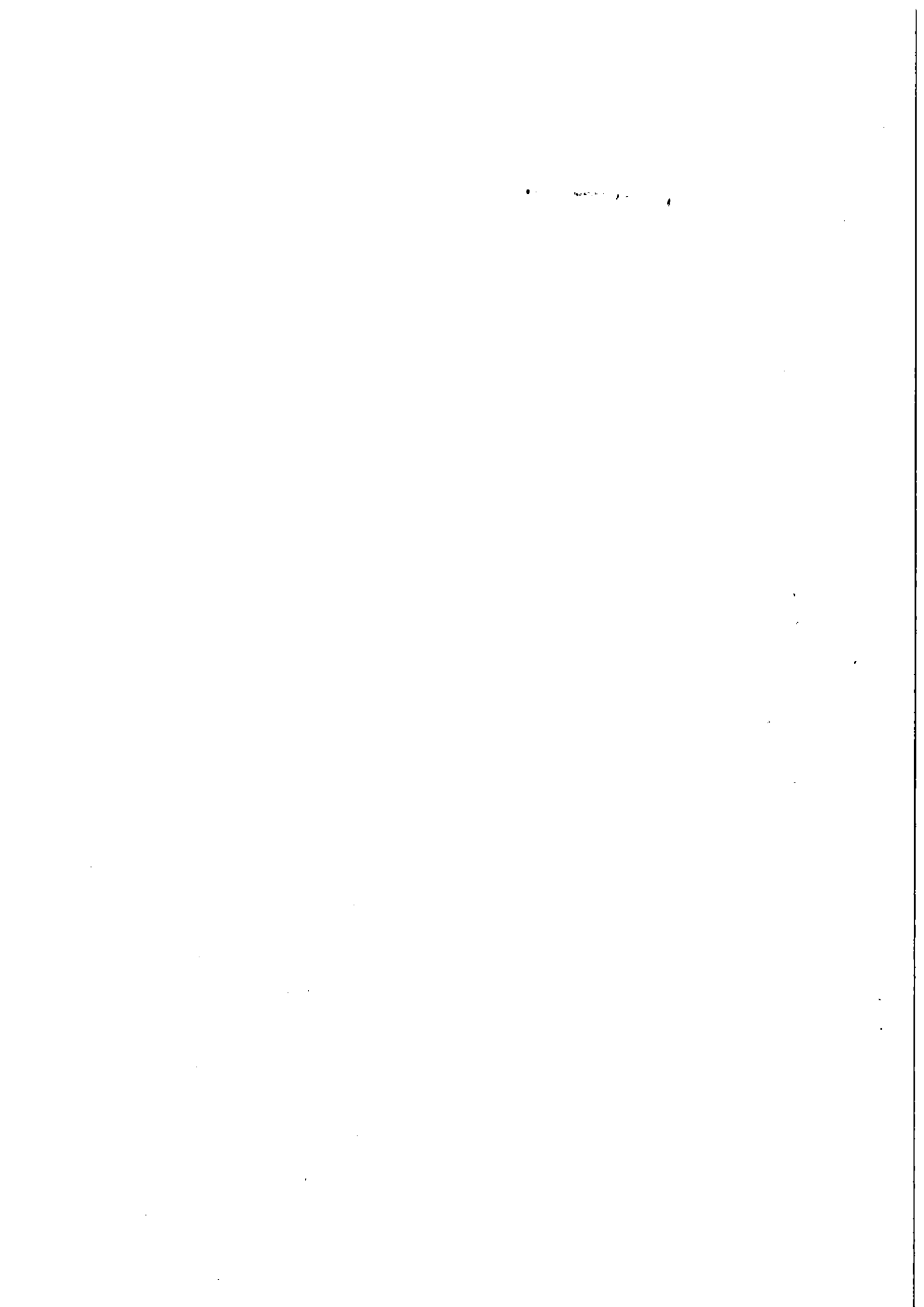



# 3

# MODELLO 730/2018 Redditi 2017



Mod. N. 1

**CONTRIBUENTE DICHIARANTE**  **CONIUGE DICHIARANTE**  **DICHIARAZIONI CONGIUNTA**  **RAPPRESENTANTE O TUTORE**

**CODICE FISCALE DEL CONTRIBUENTE** (obbligatorio) [REDACTED] 730 integrativo (retribuzione) 730 primo versamento 730 secondario (partecipazioni) Quadro K **CODICE FISCALE DEL RAPPRESENTANTE O TUTORE** [REDACTED]

**DATI DEL CONTRIBUENTE**  
COGNOME (per le donne indicare il cognome da nubile): **PUGLIESE** | NOME: **PASQUALE** | SESSO (M o F): **M**  
DATA DI NASCITA: [REDACTED] | COMUNE (o Stato estero) DI NASCITA: [REDACTED] | PROVINCIA (sigla): **NA**

**RESIDENZA ANAGRAFICA**  
COMUNE: [REDACTED] | PROVINCIA (sigla): [REDACTED] | C.A.P.: [REDACTED]  
TIPOLOGIA (Via, piazza, ecc.): [REDACTED] | INDIRIZZO: [REDACTED] | NUM. CIVICO: [REDACTED]  
FRAZIONE: [REDACTED] | DATA DELLA VARIAZIONE: [REDACTED]

**TELEFONO E POSTA ELETTRONICA**  
TELEFONO: [REDACTED] | CELLULARE: [REDACTED] | INDIRIZZO DI POSTA ELETTRONICA: [REDACTED]

**DOMICILIO FISCALE AL 01/01/2017**  
COMUNE: **CASORIA (B990)** | PROVINCIA (sigla): **NA** | LOCALITÀ PARTICOLARI DEL RISPETTO:

**DOMICILIO FISCALE AL 01/01/2018**  
COMUNE: [REDACTED] | PROVINCIA (sigla): [REDACTED] | LOCALITÀ PARTICOLARI DEL RISPETTO:

### FAMILIARI A CARICO

N.	BARRARE LA CASELLA	CODICE FISCALE	ALTRA A CARICO	PERCENTUALE AFFIDAMENTO FIGLI	PERCENTUALE UTILIZZO IN TIZIONE PER FAM. CON ALMENO 4 FIGLI
1	<input checked="" type="checkbox"/> CONIUGE	[REDACTED]	12		
2	<input checked="" type="checkbox"/> PRIMO FIGLIO <input type="checkbox"/> D	[REDACTED]	12	12	100
3	<input type="checkbox"/> F <input type="checkbox"/> A <input type="checkbox"/> D	[REDACTED]			
4	<input type="checkbox"/> F <input type="checkbox"/> A <input type="checkbox"/> D	[REDACTED]			
5	<input type="checkbox"/> F <input type="checkbox"/> A <input type="checkbox"/> D	[REDACTED]			

### DATI DEL SOSTITUTO D'IMPOSTA CHE EFFETTUERA' IL CONGUAGLIO

COGNOME e NOME o DENOMINAZIONE: **COMUNE DI SANT'ANASTASIA** | CODICE FISCALE: **00618150635** | COMUNE: **SANT'ANAST (I262)**  
PROV. TIPOLOGIA (Via, piazza, ecc.) INDIRIZZO: **NA VIA SIANO** | NUM. CIVICO: **2** | C.A.P.: **80048**  
FRAZIONE: [REDACTED] | NUMERO DI TELEFONO/FAX: [REDACTED] | INDIRIZZO DI POSTA ELETTRONICA: [REDACTED] | CODICE SEDE: [REDACTED]

### FIRMA DELLA DICHIARAZIONE

N. modelli compilati: 1 | Barrare la casella per richiedere di essere informato direttamente dal soggetto che presta l'assistenza fiscale di eventuali comunicazioni dell'Agenzia delle Entrate:   
FIRMA DEL CONTRIBUENTE: **PUGLIESE PASQUALE**

### QUADRO A - Redditi dei terreni

N. ORD.	REDDITO DOMINICALE	TITOLO	REDDITO AGRARIO	POSSESSO		CANONE DI AFFITTO IN REQUO VINCIBILITICO	TASSAZIONE	TASSE SOSTITUITE	ELENCO TERRENI
				GIORNI	...				
A1	,00		,00			,00	<input type="checkbox"/>		
A2	,00		,00			,00	<input type="checkbox"/>		
A3	,00		,00			,00	<input type="checkbox"/>		
A4	,00		,00			,00	<input type="checkbox"/>		
A5	,00		,00			,00	<input type="checkbox"/>		
A6	,00		,00			,00	<input type="checkbox"/>		

PGLPQL83T03F839G

Codice conforme al provvedimento del 15/01/2018 e successive modificazioni - ZUCCHETTI S.p.A.



QUADRO B - Redditi dei fabbricati e altri dati

SEZIONE I - REDDITI DEI FABBRICATI

Table with 13 columns: INDICAZIONE, UTILIZZO, POSSESSO, CATEGORIA CANONE, CATEGORIA DI LOCAZIONE, CANONE IMMOBILIARE, CONTINUAZIONE, CODICE COMUNE, CEDOLARE SECCA, CASI PARTICOLARI IMU, STATO DI EMERGENZA. Rows B1-B7.

SEZIONE II - DATI RELATIVI AI CONTRATTI DI LOCAZIONE

Table with 9 columns: Data, Numero, Codice identificativo, Anni di presentazione. Row B11.

QUADRO C - Redditi di lavoro dipendente e assimilati

SEZIONE I - REDDITI DI LAVORO DIPENDENTE E ASSIMILATI

Table with 10 columns: Tipologia reddito, Indet. determinato, Retribuzione, Indet. determinato, Incentivo, Tipologia reddito, Indet. determinato, Benefit, Reddito. Rows C1-C5.

SOMME PER PREMI DI RISULTATO E WELFARE AZIENDALE

Table with 6 columns: Tipologia premi, Somme a tassazione ordinaria, Somme a tassazione sostitutiva, Ritenute impositiva sostitutiva, Benefit, Somme a tassazione ordinaria. Row C4.

SEZIONE II - ALTRI REDDITI ASSIMILATI A QUELLI DI LAVORO DIPENDENTE

Table with 6 columns: Anzianità del coniuge, Ritenute, Anzianità del coniuge, Ritenute, Assegno del coniuge, Reddito. Rows C6-C8.

SEZIONE III - RITENUTE IRPEF E ADDIZIONALE REGIONALE ALL'IRPEF

Table with 4 columns: Ritenute IRPEF, Ritenute addizionale regionale, Ritenute IRPEF, Ritenute addizionale regionale. Rows C9-C10.

SEZIONE IV - RITENUTE ADDIZIONALE COMUNALE ALL'IRPEF

Table with 4 columns: Ritenute addizionale comunale 2017, Ritenute addizionale comunale 2017, Ritenute addizionale comunale 2018, Ritenute addizionale comunale 2018. Rows C11-C13.

SEZIONE V - BONUS IRPEF

Table with 6 columns: Quota IRPEF, Quota IRPEF, Quota IRPEF, Quota IRPEF, Quota TFR, Quota TFR. Row C14.

QUADRO D - Altri redditi

SEZIONE I - REDDITI DI CAPITALE, LAVORO AUTONOMO E REDDITI DIVERSI

Table with 8 columns: Utilità e altri proventi equiparati, Redditi, Ritenute, Altri redditi di capitale, Redditi, Ritenute, Redditi diversi, Ritenute. Rows D1-D6.

SEZIONE II - REDDITI SOGGETTI A TASSAZIONE SEPARATA

Table with 7 columns: Redditi percepiti da eredi e legatari, Reddito, Reddito, Reddito, Quota imposta successioni, Ritenute. Rows D6-D7.

PGLPOL83T03F839G

Copia conforme al provvedimento del 15/01/2018 e successive modificazioni - ZUCCHETTI S.p.a.



### QUADRO E - Oneri e spese

#### SEZIONE I - SPESE PER LE QUALI SPETTA LA DETRAZIONE D'IMPOSTA DEL 19% o 36%

E1	SPESE SANITARIE	Spese patologie esenti	0,00	Spese sanitarie	1.383,00	E6	SPESE SANITARIE RATEIZZATE IN PRECEDENZA	Numero rata	0,00	
E2	SPESE SANITARIE PER FAMILIARI NON A CARICO AFFETTI DA PATOLOGIE ESENTI				0,00	E7	INTERESSI PER MUTUI IPOTECARI PER L'ACQUISTO DELL'ABITAZIONE PRINCIPALE		611,00	
E3	SPESE SANITARIE PER PERSONE CON DISABILITA'				0,00	E8	ALTRE SPESE	vedi elenco Codici spesa nella Tabella delle Istruzioni	33	100,00
E4	SPESE VEICOLI PER PERSONE CON DISABILITA'	Numero rata			0,00	E9	ALTRE SPESE		0,00	
E5	SPESE PER L'ACQUISTO DI CANI GUIDA				0,00	E10	ALTRE SPESE		0,00	
E14	SPESE PER CANONI DI LEASING	Data stipula leasing	Numero anni	Importo canone di leasing				Prezzo di riscatto	0,00	

#### SEZIONE II - SPESE E ONERI PER I QUALI SPETTA LA DEDUZIONE DAL REDDITO COMPLESSIVO

E21	CONTRIBUTI PREVIDENZIALI ED ASSISTENZIALI				0,00	E27	DEDUCIBILITA' ORDINARIA		1.468,00	
E22	ASSEGNO AL CONIUGE	Codice fiscale del coniuge			0,00	E28	LAVORAZIONE IN FORMA DI COLLABORAZIONE		0,00	
E23	CONTRIBUTI PER ADDETTI AI SERVIZI DOMESTICI E FAMILIARI				0,00	E29	FONDI IN EQUILIBRIO FINANZIARIO		0,00	
E24	EROGAZIONI LIBERALI A FAVORE DI ISTITUZIONI RELIGIOSE				0,00	E30	FAMILIARI A CARICO		0,00	
E25	SPESE MEDICHE E DI ASSISTENZA DI PERSONE CON DISABILITA'				0,00	E31	FONDO PENSIONI INCOGNIZIALE DIPENDENTI PUBBLICI	Importo del versamento	Quota IFR	Non detratti dal sostituto
E26	ALTRI ONERI DEDUCIBILI	Codice			0,00					
E32	SPESE PER ACQUISTO O COSTRUZIONE DI ABITAZIONI DATE IN LOCAZIONE	Data stipula locazione	Importo dell'investimento		0,00					
E33	RESTITUZIONE SOMME AL SOGGETTO EROGATORE	Importo restituito nell'anno	Importo precedente dell'esercizio		0,00					

#### SEZIONE III A - SPESE PER INTERVENTI DI RECUPERO DEL PATRIMONIO EDILIZIO E PER MIBURE ANTISISMICHE

E41	ANNO (2013-2017)	CODICE FISCALE	Intervento particolare	Altri interventi	Numero rata	Importo IVA	N. ordine immobile
E42							
E43							

#### SEZIONE III B - DATI CATASTALI IDENTIFICATIVI DEGLI IMMOBILI E ALTRI DATI PER FRUIRE DELLA DETRAZIONE

E51	N. ord. Immobile	Condominio	CODICE COMUNE	T/U	NUM. UNIC. CATAST. CATAST.	FOGLIO	PARTICELLA	MURALE FINCO
E52								
E53	ALTRI DATI	CONDUTTORE (dati per registrazione contratto)	CORRICE IDENTIFICATIVO DEL CONTRATTO		DOMANDA ACCATASTAMENTO			

#### SEZIONE III C - SPESE PER L'ARREDO DEGLI IMMOBILI E IVA PER ACQUISTO ABITAZIONE CLASSE A o B (DETRAZIONE DEL 36%)

E57	SPESE ARREDO IMMOBILI RISTRUTTURATI	NUMERO RATA	SPESE ARREDO IMMOBILI	NUMERO RATA	SPESE ARREDO IMMOBILI		
E58	SPESE ARREDO IMMOBILI GIOVANI COPPIE	MENO DI 35 ANNI	SPESE SOSTENUTA NEL 2016	E59	IVA PER ACQUISTO ABITAZIONE CLASSE ENERGETICA A o B	NUMERO RATA	IMPORTO IVA PAGATA

#### SEZIONE IV - SPESE PER INTERVENTI DI RISPARMIO ENERGETICO

E61	TIPO INTERVENTO	ANNO	PERIODO 2013	CASI PARTICOLARI	PERIODO PER RISPARMIO ENERGETICO	NUMERO RATA	IMPORTO SPESE
E62							0,00

#### SEZIONE V - DETRAZIONE PER GLI INQUILINI CON CONTRATTO DI LOCAZIONE

E71	INQUILINI DI ALLOGGI ADIBITI AD ABITAZIONE PRINCIPALE	TIPOLOGIA	PERIODO	PERCENTUALE	E72	LAVORAZIONE IN FORMA DI COLLABORAZIONE CHE TRAMANDA I BENEFIZI PER IL SOGGETTO INTERESSATO	PERIODO	PERCENTUALE
-----	---	-----------	---------	-------------	-----	--	---------	-------------

#### SEZIONE VI - ALTRE DETRAZIONI D'IMPOSTA

E81	DETRAZIONE PER SPESE DI MANTENIMENTO DEI CANI GUIDA	(Barrare la casella)	E82	DETRAZIONE AFFITTO TERRENI AGRIKOLI AI GIOVANI		E83	ALTRE DETRAZIONI		
-----	---	----------------------	-----	--	--	-----	------------------	--	--

PGLPQL83T03F839G

Copia conforme al provvedimento del 15/01/2018 e successive modificazioni - ZUCCO ETI S.p.A.



QUADRO F - Acconti, ritenute, eccedenze e altri dati

SEZIONE I - ACCONTI IRPEF, ADDIZIONALE COMUNALE E CEDOLARE SECCA RELATIVI AL 2017 TRATTENUTI E/O VERSATI CON F24

F1	Acconto IRPEF 2017	Prima rata	Seconda o unica rata	Acconto Addizionale Comunale 2017	Importo	Acconto cedolare secca 2017	Prima rata	Seconda o unica rata
		.00	.00	.00	.00	.00	.00	.00

SEZIONE II - ALTRE RITENUTE SUBITE DIVERSE DA QUELLE INDICATE NEI QUADRI C E D

F2	IRPEF	Addizionale Regionale	Addizionale Comunale	Addizionale Regionale attività agricole (Monteasole)	Addizionale Comunale IRPEF attività agricole (Monteasole)	IRPEF per lavori socialmente utili	Addizionale Regionale IRPEF per lavori socialmente utili
	.00	.00	.00	.00	.00	.00	.00

SEZIONE III-A - ECCEDENZE RISULTANTI DALLA PRECEDENTE DICHIARAZIONE

F3	IRPEF	di cui compensata in F24	Imposta sostitutiva equo canone	di cui compensata in F24	Cedolare secca	di cui compensata in F24	Premio di risultato	di cui compensata in F24
	.00	.00	.00	.00	.00	.00	.00	.00

SEZIONE III-B - ECCEDENZE RISULTANTI DA DICHIARAZIONI INTEGRATIVE A FAVORE PRESENTATE OLTRE L'ANNO SUCCESSIVO

F4	Anno	IRPEF	Imposta sostitutiva equo canone	Cedolare secca	Codice Regione	Addizionale Regionale attività agricole (Monteasole)	Codice Comune	Addizionale Comunale all'IRPEF	Imposta sostitutiva sulla produttività
		.00	.00	.00		.00		.00	.00

SEZIONE IV - RITENUTE E ACCONTI BOSPESI PER EVENTI ECCEZIONALI

F5	Eventi eccez.	IRPEF	Acconto Regionale	Acconto Comunale	Imposta sostitutiva equo canone	Cedolare secca
		.00	.00	.00	.00	.00

SEZIONE V - MISURA DEGLI ACCONTI PER L'ANNO 2018 E RATEAZIONE DEL SALDO 2017

F6	Barriera la casella per non effettuare i versamenti di acconto IRPEF	Versamenti di acconto IRPEF in misura inferiore	Barriera la casella per non effettuare i versamenti di acconto addizionale comunale	Versamenti di acconto addizionale comunale in misura inferiore	Numero rate (in caso di dichiarazione congiunta indicare il dato solo nel modello del dichiarante)
		.00		.00	

SEZIONE VI - SOGLIE DI ESENZIONE ADDIZIONALE COMUNALE NON DESUMIBILI DAL MOD. 730

F7	Soglia esenzione saldo 2017	Esenzione totale/altre agevolazioni saldo 2017	Soglia esenzione acconto 2018	Esenzione totale/altre agevolazioni acconto 2018	F8 Ritenute
	.00	.00	.00	.00	.00

SEZIONE VIII - DATI DA INDICARE NEL MOD. 730 INTEGRATIVO

F9	Importi rimborsati IRPEF	Addizionale Regionale all'IRPEF	Addizionale Comunale all'IRPEF	Cedolare secca
	.00	.00	.00	.00

SEZIONE IX - ALTRI DATI

F11	Importi rimborsati dal sostituto	Utilizzo del credito precedente dichiarazione	Restituzione bonus	F12	F13
	.00	.00	.00		

QUADRO G - Crediti d'imposta

SEZIONE I - FABBRICATI

G1	Credito acquisto prima casa	residuo precedente dichiarazione	credito 2017	di cui compensato nel mod. F24	G2	Credito canoni di locazione non percepiti (vedere istruzioni)
	.00	.00	.00	.00		.00

SEZIONE II - REINTEGRO ANTICIPAZIONI FONDI PENSIONE

G3	Anno anticip. pensione	Restituito Totale/Parziale	Bonus rimborsato	Restituito precedente dichiarazione	Anno 2017	di cui compensato nel mod. F24
		.00	.00	.00	.00	.00

SEZIONE III - REDDITI PRODOTTI ALL'ESTERO

G4	Codice Stato estero	Anno	Reddito estero	Imposta estera	Reddito complessivo
			.00	.00	.00

SEZIONE IV - IMMOBILI COLPITI DAL BISMÀ IN ABRUZZO

G5	Abitazione principale	Codice fiscale	Numero rata	Totale credito	Residuo precedente dichiarazione
					.00

SEZIONE V - INCREMENTO OCCUPAZIONE

SEZIONE VII - EROGAZIONI CULTURA

G7	Incremento 2016	di cui compensato nel mod. F24	G8	Anno 2017	Residuo 2018	Rata credito 2016	Rata credito 2015
	.00	.00		.00	.00	.00	.00

SEZIONE VIII - EROGAZIONI SCUOLA

SEZIONE IX - NEGOZIAZIONE E ARBITRATO

G10	Importo	G11	Credito ottenuto	Residuo 2016	di cui utilizzato in F24
	.00		.00	.00	.00

SEZIONE X - VIDEOSORVEGLIANZA

SEZIONE VI - MEDIAZIONI

G12	Importo	G13	Anno 2017	di cui compensato nel mod. F24
	.00		.00	.00

QUADRO I - Imposte da compensare

I1	Imposte tempo di credito imposta da compensare con il Mod. F24 utilizzando in compensazione il credito che risulta dal Mod. 730	oppure	Barriera la casella per utilizzare in compensazione con il Mod. F24 l'intero credito che risulta dal Mod. 730 (che quindi non sarà rimborsato dal sostituto d'imposta)
	.00		

PGLPQL83T03F839G

Copia conforme al provvedimento del 15/01/2018 e successive modificazioni - ZUCCHETTI S.p.a.





# 3

## MODELLO 730-3 redditi 2017 prospetto di liquidazione relativo all'assistenza fiscale prestata

Modello N. 1

 730 rielaborativo 730 integrativo Impegno ad informare il contribuente di eventuali comunicazioni dell'Agenzia delle Entrate relative alla presente dichiarazione Comunicazione di dati relativi a CAF e professionisti Scelta CAF o professionista non delegato

CODICE FISCALE

COGNOME E NOME O DENOMINAZIONE

CATEGORIA DI ASSISTENZA FISCALE

SOSTITUTO D'IMPOSTA O C.A.F. O PROFESSIONISTA ABILITATO

10098971004

CENTRO ASS. FISCALE UNSIC SRL

85

RESPONSABILE ASSISTENZA FISCALE

~~XXXXXXXXXXXXXXXXXXXX~~

FLORIO GIACOMO

DICHIARANTE

~~XXXXXXXXXXXXXXXXXXXX~~

PUGLIESE PASQUALE

CONIUGE DICHIARANTE

## RIEPILOGO DEI REDDITI

	DICHIARANTE	CONIUGE
1 REDDITI DOMINICALI	00	00
2 REDDITI AGRARI	00	00
3 REDDITI DEI FABBRICATI	00	00
4 REDDITI DI LAVORO DIPENDENTE E ASSIMILATI	24.819	00
5 ALTRI REDDITI	00	00
6 IMPONIBILE CEDOLARE SECCA	00	00
7 Reddito abitazione principale e pertinenze (non soggette a IMU)	656	00

## CALCOLO DEL REDDITO IMPONIBILE E DELL'IMPOSTA LORDA

	DICHIARANTE	CONIUGE
11 REDDITO COMPLESSIVO	25.475	00
12 Deduzione abitazione principale e pertinenze (non soggette a IMU)	656	00
13 ONERI DEDUCIBILI	1.468	00
14 REDDITO IMPONIBILE	23.351	00
15 Compensi per attività sportive dilettantistiche con ritenuta a titolo d'imposta	00	00
16 IMPOSTA LORDA	5.705	00

## CALCOLO DETRAZIONI E CREDITI D'IMPOSTA

	DICHIARANTE	CONIUGE
21 Detrazione per coniuge a carico	690	00
22 Detrazione per figli a carico	901	00
23 Ulteriore detrazione per figli a carico	00	00
24 Detrazione per altri familiari a carico	00	00
25 Detrazione per redditi di lavoro dipendente	1.121	00
26 Detrazione per redditi di pensione	00	00
27 Detrazione per redditi assimilati a quelli di lavoro dipendente e altri redditi	00	00
28 Detrazione oneri ed erogazioni liberali	373	00
29 Detrazione spese per interventi di recupero del patrimonio edilizio e per misure antisismiche	00	00
30 Detrazione spese arredo immobili ristrutturati	00	00
31 Detrazioni spese per interventi di risparmio energetico	00	00
32 Detrazione spese arredo immobili giovani coppie	00	00
33 Detrazione IVA per acquisto abitazione classe energetica A o B	00	00
37 Detrazioni inquilini con contratto di locazione o affitto terreni agricoli ai giovani	00	00
38 Altre detrazioni d'imposta	00	00
41 Credito d'imposta per il riacquisto della prima casa	00	00
42 Credito d'imposta per l'incremento dell'occupazione	00	00
43 Credito d'imposta reintegro anticipazioni fondi pensione	00	00
44 Credito d'imposta per mediazioni	00	00
45 Credito d'imposta per negoziazione e arbitrato	00	00
48 TOTALE DETRAZIONI E CREDITI D'IMPOSTA	3.085	00

## CALCOLO DELL'IMPOSTA NETTA E DEL RIGO DIFFERENZA

	DICHIARANTE	CONIUGE
50 IMPOSTA NETTA	2.620	00
51 Credito d'imposta per altri immobili - Sisma Abruzzo	00	00
52 Credito d'imposta per l'abitazione principale - Sisma Abruzzo	00	00
53 Credito d'imposta per imposte pagate all'estero	00	00
54 Credito d'imposta per erogazioni cultura	00	00
55 Credito d'imposta per erogazioni scuola	00	00
56 Credito d'imposta per videosorveglianza	00	00
57 Credito d'imposta per canoni non percepiti	00	00
58 Crediti residui per detrazioni incipienti	00	00
59 RITENUTE	4.501	00
60 DIFFERENZA	-1.881	00

PGLPQL83T03F839G

Cassa conforme al provvedimento del 15/01/2018 e successive modificazioni - ZUCCHETTI S.p.A.

**ECCEDENZA, ACCONTI E ALTRE RETTIFICHE**

	1 DICHIARANTE	2 CONIUGE
61	ECCEDENZA DELL'IRPEF RISULTANTE DALLA PRECEDENTE DICHIARAZIONE	.00
62	ACCONTI VERSATI	.00
63	Restituzione bonus fiscale e straordinario	.00
64	Detrazioni e crediti già rimborsati dal sostituto	.00
66	Bonus IRPEF spettante	567.00
67	Bonus IRPEF riconosciuto in dichiarazione	.00
68	Restituzione Bonus IRPEF non spettante	393.00

**COLICOLO DELLE ADDIZIONALI REGIONALE E COMUNALE ALL'IRPEF**

	1 DICHIARANTE	2 CONIUGE
71	REDDITO IMPONIBILE	23.351.00
72	ADDIZIONALE REGIONALE ALL'IRPEF DOVUTA	474.00
73	ADDIZIONALE REGIONALE ALL'IRPEF RISULTANTE DALLA CERTIFICAZIONE	527.00
74	ECCEDENZA ADDIZIONALE REGIONALE ALL'IRPEF PRECEDENTE DICHIARAZIONE	.00
75	ADDIZIONALE COMUNALE ALL'IRPEF DOVUTA	187.00
76	ADDIZIONALE COMUNALE ALL'IRPEF RISULTANTE DALLA CERTIFICAZIONE E/O VERSATA	209.00
77	ECCEDENZA ADDIZIONALE COMUNALE ALL'IRPEF PRECEDENTE DICHIARAZIONE	.00
78	ACCONTO ADDIZIONALE COMUNALE ALL'IRPEF 2018	56.00
79	ACCONTO ADDIZIONALE COMUNALE ALL'IRPEF 2018 RISULTANTE DALLA CERTIFICAZIONE	57.00

**CEDOLARE SECCA LOCAZIONI**

	1 DICHIARANTE	2 CONIUGE
80	CEDOLARE SECCA DOVUTA	.00
81	DIFFERENZA	.00
82	ECCEDENZA CEDOLARE SECCA RISULTANTE DALLA PRECEDENTE DICHIARAZIONE	.00
83	ACCONTI CEDOLARE SECCA VERSATI PER IL 2017	.00

LIQUIDAZIONE DELLE IMPOSTE DEL DICHIARANTE	Codice Regione Comune	Importi non rimborsabili	CREDITI			DEBITI		
			Credito	di cui da utilizzare (1) compensazione con F24	di cui da rimborsare	Importi da non versare	Importi da trattenerne/versare	
91	IRPEF	.00	1.488.00	.00	1.488.00	.00	.00	
92	ADDIZIONALE REGIONALE IRPEF	5	53.00	.00	53.00	.00	.00	
93	ADDIZIONALE COMUNALE IRPEF	8990	22.00	.00	22.00	.00	.00	
94	PRIMA RATA ACCONTO IRPEF 2018						.00	
95	SECONDA O UNICA RATA ACCONTO IRPEF 2018						.00	
96	ACCONTO 20% REDDITI TASSAZIONE SEPARATA					.00	.00	
97	ACCONTO ADDIZIONALE COMUNALE 2018						.00	
98	IMPOSTA SOSTITUTIVA PREMI DI RISULTATO E WELFARE AZIENDALE					.00	.00	
99	CEDOLARE SECCA LOCAZIONI	.00	.00	.00	.00	.00	.00	
100	PRIMA RATA ACCONTO CEDOLARE SECCA 2018						.00	
101	SECONDA O UNICA RATA ACCONTO CEDOLARE SECCA 2018						.00	

LIQUIDAZIONE DELLE IMPOSTE DEL CONIUGE	Codice Regione Comune	Importi non rimborsabili	CREDITI			DEBITI		
			Credito	di cui da utilizzare (1) compensazione con F24	di cui da rimborsare	Importi da non versare	Importi da trattenerne/versare	
111	IRPEF	.00	.00	.00	.00	.00	.00	
112	ADDIZIONALE REGIONALE IRPEF	.00	.00	.00	.00	.00	.00	
113	ADDIZIONALE COMUNALE IRPEF	.00	.00	.00	.00	.00	.00	
114	PRIMA RATA ACCONTO IRPEF 2018						.00	
115	SECONDA O UNICA RATA ACCONTO IRPEF 2018						.00	
116	ACCONTO 20% REDDITI TASSAZIONE SEPARATA					.00	.00	
117	ACCONTO ADDIZIONALE COMUNALE 2018						.00	
118	IMPOSTA SOSTITUTIVA PREMI DI RISULTATO E WELFARE AZIENDALE					.00	.00	
119	CEDOLARE SECCA LOCAZIONI	.00	.00	.00	.00	.00	.00	
120	PRIMA RATA ACCONTO CEDOLARE SECCA 2018						.00	
121	SECONDA O UNICA RATA ACCONTO CEDOLARE SECCA 2018						.00	



PGLPOL83T03F839G

ALTRI DATI				DICHIANANTE		CONIUGE	
130	Residuo credito d'imposta per erogazione cultura			.00		.00	
131	Residuo credito d'imposta per il riacquisto della prima casa da utilizzare in compensazione			.00		.00	
132	Residuo credito d'imposta per l'incremento dell'occupazione da utilizzare in compensazione			.00		.00	
133	Residuo credito d'imposta per l'abitazione principale - Sicilia Abruzzo			.00		.00	
134	Residuo credito d'imposta reintegro anticipazioni fondi pensione			.00		.00	
135	Residuo credito d'imposta per mediazioni			.00		.00	
136	Totale spese sanitarie rateizzate nella presente dichiarazione (righe E1, E2 e E3)			.00		.00	
137	Reddito di riferimento per agevolazioni fiscali (con Imponibile cedolare secca locazioni)			25.475	.00		.00
138	ACCONTO IRPEF 2018 - Reddito complessivo			.00		.00	
139	CASI PARTICOLARI - Importo su cui calcolare l'acconto			.00		.00	
141	ACCONTI 2018 COMPENSATI - Prima rata acconto IRPEF			.00		.00	
142	INTERAMENTE - Acconto addizionale comunale			.00		.00	
143	NEL MOD. 730/2018 - Prima rata acconto cedolare secca			.00		.00	
		Anno	Totale credito utilizzato	Stato	Credito utilizzato	Stato	Credito utilizzato
145	Crediti per imposte pagate all'estero	DICHIANANTE	.00		.00		.00
146		CONIUGE DICHIARANTE	.00		.00		.00
147	Redditi fondiari non imponibili			.00		.00	
148	Reddito abitazione principale e pertinenza (soggetta a IMU)			.00		.00	
149	Residuo deduzione somme restituite			.00		.00	
150	Residuo erogazioni scuola			.00		.00	
151	Residuo credito d'imposta per negoziazione e arbitrato			.00		.00	
152	Residuo credito d'imposta per videosorveglianza			.00		.00	
160	Credito d'imposta per erogazione cultura	DICHIANANTE	Rata 2016	.00	Rata 2017	.00	
		CONIUGE DICHIARANTE	Rata 2016	.00	Rata 2017	.00	

## RISULTATO DELLA LIQUIDAZIONE

## MOD 730 ORDINARIO - IMPORTI DA TRATTENERE O DA RIMBORSARE

RICHIESTA DI RATEIZZAZIONE DEI VERSAMENTI DI SALDO E DEGLI EVENTUALI ACCONTI IN RATE		SALDO (PRIMA ACCONTO)	CREDITO UNICO AL CREDITO
161	IMPORTO CHE SARA' TRATTENUTO DAL DATORE DI LAVORO O DALL'ENTE PENSIONISTICO IN BUSTA PAGA Saldo e primo acconto nel mese di luglio (agosto/settembre per i pensionati). Secondo o unico acconto nel mese di novembre. Nel caso di richiesta di rateizzazione il saldo ed il primo acconto saranno ripartiti in base al numero di rate richieste.	.00	.00
162	IMPORTO DA VERSARE CON IL MOD. F24 (dipendenti senza sostituto). Saldo e primo acconto nel mese di giugno. Secondo o unico acconto nel mese di novembre. Per il dettaglio delle imposte da versare vedere i righe da 231 a 245.	.00	.00
			CREDITO
163	IMPORTO CHE SARA' RIMBORSATO DAL DATORE DI LAVORO O DALL'ENTE PENSIONISTICO IN BUSTA PAGA Nel mese di luglio (agosto/settembre per i pensionati)		1.563
164	IMPORTO CHE SARA' RIMBORSATO DALL'AGENZIA DELLE ENTRATE (dipendenti senza sostituto)		.00

## MOD 730 INTEGRATIVO - IMPORTI DA RIMBORSARE

	COCCHE REGIONE/COMUNE	RIMBORSO (REMANENTE)	RIMBORSO CONIUGE	TOTALE
171	IRPEF	.00	.00	.00
172	ADDIZIONALE REGIONALE IRPEF	.00	.00	.00
173	ADDIZIONALE COMUNALE IRPEF	.00	.00	.00
174	ACCONTO 20% REDDITI TASSAZIONE SEPARATA	.00	.00	.00
175	IMPOSTA SOSTITUTIVA PREMI DI RISULTATO	.00	.00	.00
176	GEDOLARE SECCA LOCAZIONI	.00	.00	.00
178	IMPORTO CHE SARA' RIMBORSATO DAL DATORE DI LAVORO O DALL'ENTE PENSIONISTICO IN BUSTA PAGA			.00
179	IMPORTO CHE SARA' RIMBORSATO DALL'AGENZIA DELLE ENTRATE (dipendenti senza sostituto)			.00



## DATI PER LA COMPILAZIONE DEL MODELLO F24

CREDITI DA UTILIZZARE IN COMPENSAZIONE MOD F24		1	2	3	4	5
		CODICE TRIBUTO	ANNO DI RIFERIMENTO	COMUNE	CREDITO (DA QUADRO I)	DEBITI SENZA SOSTITUTO (VALORI POSITIVI E 12 MESI)
DICHIARANTE	191 IRPEF	4001	2017		.00	.00
	192 ADDIZIONALE REGIONALE IRPEF	3801	2017		.00	.00
	193 ADDIZIONALE COMUNALE IRPEF	3844	2017		.00	.00
	194 CEDOLARE SECCA LOCAZIONI	1842	2017		.00	.00
	195 SOLO MOD 730 ACCONTO 20% TASSAZIONE SEMPLIFICATA	4200	2017		.00	.00
	196 INTEGRATIVO IMPOSTA SOSTITUTIVA PREMI DI RISULTATO	1816	2017		.00	.00
198 TOTALE					.00	.00

CREDITI DA UTILIZZARE IN COMPENSAZIONE MOD F24		1	2	3	4	5
		CODICE TRIBUTO	ANNO DI RIFERIMENTO	COMUNE	CREDITO (DA QUADRO I)	DEBITI SENZA SOSTITUTO (VALORI POSITIVI E 12 MESI)
CONIUGE	211 IRPEF	4001	2017		.00	.00
	212 ADDIZIONALE REGIONALE IRPEF	3801	2017		.00	.00
	213 ADDIZIONALE COMUNALE IRPEF	3844	2017		.00	.00
	214 CEDOLARE SECCA LOCAZIONI	1842	2017		.00	.00
	215 SOLO MOD 730 ACCONTO 20% TASSAZIONE SEMPLIFICATA	4200	2017		.00	.00
	216 INTEGRATIVO IMPOSTA SOSTITUTIVA PREMI DI RISULTATO	1816	2017		.00	.00
218 TOTALE					.00	.00

## IMPORTI DA VERSARE MOD F24 (730 DIPENDENTI SENZA SOSTITUTO)

IMPORTI DA VERSARE - GIUGNO		1	2	3	4
		CODICE TRIBUTO	ANNO DI RIFERIMENTO	COMUNE	IMPORTO DA VERSARE
231	IRPEF	4001	2017		.00
232	ADDIZIONALE REGIONALE IRPEF	3801	2017		.00
233	ADDIZIONALE COMUNALE IRPEF	3844	2017		.00
234	PRIMA RATA ACCONTO IRPEF 2018	4003	2018		.00
235	ACCONTO 20% TASSAZIONE SEMPLIFICATA	4200	2017		.00
236	ACCONTO ADDIZIONALE COMUNALE 2018	3843	2018		.00
237	IMPOSTA SOSTITUTIVA PREMI DI RISULTATO	1816	2017		.00
238	CEDOLARE SECCA LOCAZIONI	1842	2017		.00
239	PRIMA RATA ACCONTO CEDOLARE SECCA 2018	1840	2018		.00
241	ADDIZIONALE REGIONALE IRPEF	3801	2017		.00
242	ADDIZIONALE COMUNALE IRPEF	3844	2017		.00
243	ACCONTO ADDIZIONALE COMUNALE 2018	3843	2018		.00
IMPORTI DA VERSARE - NOVEMBRE					
244	SECONDA O UNICA RATA ACCONTO IRPEF 2018	4004	2018		.00
245	SECONDA O UNICA RATA ACCONTO CEDOLARE SECCA 2018	1841	2018		.00

MEMBRO  
SEGUE

FRMA DEL DATORE DI LAVORO O DEL RAPPRESENTANTE DELL'ENTE PROPRIETARIO  
DEL RESPONSABILE DELL'ASSISTENZA FISCALE DEL CAJ O DEL PROFESSIONISTA ABILITATO

FLORIO GIACOMO



# MODELLO 730-3 redditi 2017 prospetto di liquidazione relativo alla assistenza fiscale prestata

MESSAGGI

## DICHIARANTE:

- In sede di dichiarazione è stato recuperato il Bonus Irpef non spettante erogato dal datore di lavoro per un importo pari a 393,00
- E' stata effettuata la Scelta per la destinazione del due per mille dell'IRPEF ai partiti politici
- Non e' stata effettuata la scelta per la destinazione dell'otto per mille dell'IRPEF
- Non e' stata effettuata la scelta per la destinazione del cinque per mille dell'IRPEF
- Per il calcolo della detrazione del 19% le spese sanitarie indicate nei righi E1 e/o E2 sono state ridotte di Euro 129,00 ai sensi di legge
- Presenza di piu' tipologie di reddito; e' stata riconosciuta la detrazione piu' favorevole per il contribuente tra quelle previste per i righi 25, 26 e 27
- La somma dei giorni di lavoro dipendente e di pensione è stata ricondotta ai sensi di legge tenendo conto della detrazione più favorevole al contribuente.

PGIPQI83F03F839G

FIRMA DEL DATORE DI LAVORO O RAPPRESENTANTE DELL'ENTE ENCOMIANTE  
DEL RESPONSABILE DELL'ASSISTENZA FISCALE E DEL C.A.F. O  
DEL PROFESSIONISTA ABILITATO

**FLORIO GIACOMO**

## GUIDA ALLA LETTURA DEL PROSPETTO DI LIQUIDAZIONE

### DATI IDENTIFICATIVI

Sono riportati il codice fiscale, il cognome o il nome o la denominazione del sostituto d'imposta o del C.A.F. o del professionista abilitato che ha prestato l'assistenza fiscale. Per il C.A.F. viene anche riportato il numero di iscrizione al relativo Albo. Sono, inoltre, riportati il codice fiscale, il cognome e il nome del contribuente e, in caso di dichiarazione congiunta, del coniuge dichiarante, al quale è stata prestata l'assistenza fiscale. L'impegno da parte del soggetto che ha prestato l'assistenza fiscale (C.A.F. o professionista abilitato) ad informare il contribuente di eventuali comunicazioni dell'Agenzia delle entrate relative alla presente dichiarazione è attestato dalla barratura della relativa casella. Infine viene indicato se il sostituto d'imposta (Modello 730 Integrativo o ratificativo. Nel caso di 730 non precompilato, viene indicato se il sostituto d'imposta (C.A.F. o professionista abilitato) non è stato delegato ad accedere alla dichiarazione precompilata.

### RIEPILOGO DEI REDDITI

Sono riportati per ciascun tipo di reddito gli importi determinati sulla base di quanto indicato nei corrispondenti quadri dal contribuente che concorrono alla determinazione del reddito complessivo e del IRPEF. Inoltre viene riportato l'ammontare del reddito del fabbricato locale con applicazione della cedolare secca, che quindi non concorre alla formazione del reddito complessivo. In caso di dichiarazione congiunta sono riportati anche gli importi derivanti dal coniuge dichiarante.

### CALCOLO DEL REDDITO IMPONIBILE E DELL'IMPOSTA LORDA

Sono riportati i dati per la determinazione del reddito imponibile e dell'aliquota applicata dovuta. L'importo del reddito imponibile è ottenuto sottraendo dal reddito la detrazione per il coniuge (ove questo è il soggetto che presta l'assistenza fiscale sulla base dei dati indicati nel quadro B) e i crediti d'imposta sulla base di quanto indicato nella SEZ. Il del quadro E del Mod. 730, l'imposta lorda è calcolata sulla base delle aliquote corrispondenti agli scaglioni di reddito.

### CALCOLO DETRAZIONI E CREDITI D'IMPOSTA

L'imposta netta è ottenuta sottraendo dall'imposta lorda:  
• le detrazioni per carichi di famiglia (art. 12 del TUIR);  
• le detrazioni per redditi di lavoro dipendente e assimilati, di pensioni e altri redditi (art. 13 del TUIR);  
• la detrazione per oneri determinata sulla base di quanto indicato nella SEZ. I, nella SEZ. II e nella SEZ. IV, V e VI del quadro E del Mod. 730;  
• i crediti d'imposta: per il riacquisto della prima casa (rgo Q1) per il versamento anticipato sui fondi pensione (rgo Q2), per l'incremento dell'occupazione (rgo Q7) per le mediazioni (rgo Q8); per negoziazione attivata (rgo Q11).

### CALCOLO DELL'IMPOSTA NETTA E DEL RIGO DIFFERENZA

Dall'importo dell'imposta netta vengono sottratti:  
• i crediti d'imposta per gli immobili colpiti dal sisma verificatosi in Abruzzo (rgo Q3 e Q4);  
• i crediti d'imposta per i redditi prodotti all'estero determinati sulla base di quanto indicato nel quadro U, sezione III;  
• il credito d'imposta per carichi non percepiti (rgo Q2), per Art bonus (rgo Q9) per erogazioni sanitarie (rgo Q10) per videovigilanza (rgo Q12);  
• le ritenute già effettuate dal sostituto d'imposta a titolo della corresponsione della ritenuta o della pensione e degli altri emolumenti;  
• le ritenute relative ai redditi diversi da quelli di lavoro dipendente o di pensione, dichiarate nei quadri D e F del Mod. 730;  
• l'eccedenza risultante dalla precedente dichiarazione;  
• gli accenti versati tramite il sostituto d'imposta ovvero direttamente dal contribuente;  
• restituzione "bonus fiscale e straordinario" e "detrazioni e crediti già rimborsati dal sostituto d'imposta";  
• il bonus Irpef riconosciuto in dichiarazione.

### CALCOLO DELL'ADDITIONALE REGIONALE ALL'IRPEF E DELL'ADDITIONALE COMUNALE E ALL'IRPEF

È riportato:  
• l'importo del reddito su cui sono dovute l'addizionale regionale e l'addizionale comunale all'IRPEF;  
• l'importo dovuto dell'addizionale regionale all'IRPEF;  
• l'addizionale regionale all'IRPEF risultante dalla certificazione;  
• l'eccedenza di addizionale regionale all'IRPEF risultante dalla precedente dichiarazione;  
• l'importo dovuto dell'addizionale comunale all'IRPEF;  
• l'addizionale comunale all'IRPEF risultante dalla certificazione;  
• l'eccedenza di addizionale comunale all'IRPEF risultante dalla precedente dichiarazione;  
• l'acconto dell'addizionale comunale all'IRPEF;  
• l'acconto per l'addizionale comunale all'IRPEF risultante dalla certificazione.

### CEDDLARE SECCA LOCAZIONI

Sono riportati l'ammontare della cedolare secca dovuta la differenziazione tra cedolare secca dovuta e ritenute effettuate dal sostituto, l'eccedenza risultante dalla precedente dichiarazione e l'importo degli accenti della cedolare secca versati.

### IL CALCOLO DELLE IMPOSTE DEL DICHIARANTE E DEL CONIUGE

Il presente prospetto sintetizza il calcolo dell'IRPEF e delle addizionali all'IRPEF che saranno versate o ottenute a titolo di rimborso del sostituto d'imposta nel caso di corresponsione del quadro I (eventuale scelta relativa a ciascuna imposta) e quanto, tra l'altro, il contribuente che può essere utilizzato recuperando con il mod. 730 per il versamento di altre imposte di carattere che sarà finalizzato dal sostituto d'imposta. Sono indicati gli importi della prima e della seconda e terza rate di accenti RPEF che saranno versate o rimborsate a titolo del reddito d'imposta.

È riportato l'importo netto accenti del 10 per cento del reddito soggetto a tassazione versato dalla SEZ. II del quadro D.  
È indicato l'importo netto dell'addizionale regionale RPEF che sarà versato o a rimborso a titolo del reddito d'imposta.  
È indicato l'importo netto del reddito imponibile relativo a ciascuna categoria (redditi di lavoro e redditi di pensione).

È riportato l'ammontare della cedolare secca sulla locazione che sarà versata o a rimborso del sostituto d'imposta. Sono indicati gli importi della prima e della seconda e terza rate di accenti sulla cedolare secca che saranno versate o a rimborso a titolo del reddito d'imposta.

### ALTRI DATI

È riportato il numero di emendamenti relativi ai redditi d'imposta per i redditi di lavoro e di pensione e di lavoro e di pensione per il coniuge. Sono indicati anche gli importi di redditi di lavoro e di pensione per il coniuge. Sono indicati anche gli importi di redditi di lavoro e di pensione per il coniuge. Sono indicati anche gli importi di redditi di lavoro e di pensione per il coniuge.

È indicato l'importo netto versato dalla cedolare secca sulla locazione che sarà versato o a rimborso del sostituto d'imposta. Sono indicati gli importi della prima e della seconda e terza rate di accenti sulla cedolare secca che saranno versate o a rimborso a titolo del reddito d'imposta.

È indicato il reddito di lavoro e di pensione del contribuente e del coniuge. Sono indicati anche gli importi di redditi di lavoro e di pensione per il coniuge. Sono indicati anche gli importi di redditi di lavoro e di pensione per il coniuge. Sono indicati anche gli importi di redditi di lavoro e di pensione per il coniuge.

È indicato l'importo netto versato dalla cedolare secca sulla locazione che sarà versato o a rimborso del sostituto d'imposta. Sono indicati gli importi della prima e della seconda e terza rate di accenti sulla cedolare secca che saranno versate o a rimborso a titolo del reddito d'imposta.

### NUMERARIO DELLA LIQUIDAZIONE

È riportato l'importo netto dell'imposta che sarà versata o a rimborso del sostituto d'imposta. Sono indicati anche gli importi di redditi di lavoro e di pensione per il coniuge. Sono indicati anche gli importi di redditi di lavoro e di pensione per il coniuge. Sono indicati anche gli importi di redditi di lavoro e di pensione per il coniuge.

È indicato il numero delle rate di accenti per il versamento del reddito degli emendamenti accenti del caso di 730 precompilato in materia di un reddito d'imposta versato o a rimborso del sostituto d'imposta. Sono indicati anche gli importi di redditi di lavoro e di pensione per il coniuge. Sono indicati anche gli importi di redditi di lavoro e di pensione per il coniuge.

### DATI PER LA COMPLESSIONE DEL MODELLO 730

È indicato il numero delle rate di accenti per il versamento del reddito degli emendamenti accenti del caso di 730 precompilato in materia di un reddito d'imposta versato o a rimborso del sostituto d'imposta. Sono indicati anche gli importi di redditi di lavoro e di pensione per il coniuge. Sono indicati anche gli importi di redditi di lavoro e di pensione per il coniuge. Sono indicati anche gli importi di redditi di lavoro e di pensione per il coniuge.



AGENZIA DELLE ENTRATE  
 MOD. 730-2 PER IL C.A.F. O  
 PER IL PROFESSIONISTA ABILITATO  
 REDDITI 2017

RICEVUTA DELL'AVVENUTA CONSEGNA DELLA  
 DICHIARAZIONE MOD. 730 E DELLA BUSTA  
 CONTENENTE IL MOD 730-1

Modello 730 integrativo

pagina n.	di pagine
1	1

SI DICHIARA CHE

CODICINE <b>PUGLIESE</b>	NOME <b>PASQUALE</b>	CODICE FISCALE <b>[REDACTED]</b>
CODICINE	NOME	CODICE FISCALE

HA/HANNO CONSEGNATO IN DATA 06/07/2018 LA DICHIARAZIONE  
 MOD. 730/2018 PER I REDDITI 2017. IL MOD. 730-1 PER LA SCELTA DELLA DESTINAZIONE DELL'OTTO, DEL  
 CINQUE E DEL DUE PER MILLE DELL'IRPEF. HA/HANNO INOLTRE ESIBITO I SOTTOELENCATI DOCUMENTI  
 RELATIVI AI DATI ESPOSTI NELLA DICHIARAZIONE. IL C.A.F. O IL PROFESSIONISTA ABILITATO, SULLA BASE  
 DEGLI ELEMENTI FORNITI E DEI DOCUMENTI ESIBITI, SI IMPEGNA AD ELABORARE LA DICHIARAZIONE E A  
 TRASMETTERLA IN VIA TELEMATICA ALL'AGENZIA DELLE ENTRATE, PREVIA VERIFICA, TRAMITE IL  
 RESPONSABILE DELL'ASSISTENZA FISCALE, DELLA CORRETTEZZA E LEGITTIMITA DEI DATI E DEI CALCOLI  
 ESPOSTI. IL CAF O IL PROFESSIONISTA ABILITATO INOLTRE, A SEGUITO DELLA RICHIESTA RISCONTRATA  
 NEL MODELLO 730.

SI IMPEGNA

NON SI IMPEGNA

AD INFORMARE DIRETTAMENTE IL CONTRIBUENTE DI EVENTUALI COMUNICAZIONI DELL'AGENZIA DELLE  
 ENTRATE RELATIVE ALLA PRESENTE DICHIARAZIONE.

TIPOLOGIA	ELENCO DEI DOCUMENTI ESIBITI	IMPORTO
<b>DOCUMENTI RELATIVI AL DICHIARANTE:</b>		
N. 2 CU lavoro dipendente/assimilato con ritenute IRPEF relativi a redditi per euro 24.819,00		4.501,00
N. 2 CU lavoro dipendente/assimilato con ritenute Add. Reg. per euro		527,00
N. 2 CU lavoro dip./assimilato con rit. Add. Com.-accanto 2017 per euro		56,00
N. 2 CU lavoro dip./assimilato con rit. acc. Add. Com.-saldo 2017 per euro		153,00
N. 2 CU lavoro dip./assimilato con rit. Add. Com.-accanto 2018 per euro		57,00
N. 3 documenti attinenti le spese mediche di cui al rigo E1		505,00
N. 25 scontrini fiscali per acquisto medicinali di cui al rigo E1 per euro		878,49
N. 1 ricevute interessi pagati per mutui di cui al rigo E7 per euro		947,00
N. 1 rio. per spese frequenza asili nido(di cui 0,00 a rimborso) per euro		100,00
Documentazione attestante la previdenza complementare di cui ai righi E27-E31 per euro		1.467,72

FIRMA DELL'INCARICATO DEL C.A.F. O  
 DEL PROFESSIONISTA ABILITATO

CAPUTO ANGELA

FIRMA DEL CONTRIBUENTE

PUGLIESE PASQUALE

PGLPOL83T03F839G

Copia conforme al provvedimento del 15/01/2016 e successive modificazioni - ZUCCHETTI S.p.a.



## DICHIARAZIONE SOSTITUTIVA RESA DAL CONTRIBUENTE

(Dichiarazione resa ai sensi degli articoli 46 e 47 del D.P.R. 28/12/2000, n. 445)

Il sottoscritto PUGLIESE PASQUALE

codice fiscale [REDACTED], consapevole delle conseguenze civili, penali e fiscali, conseguenti ad una falsa dichiarazione, sotto la propria responsabilità dichiara quanto segue:

E7a [REDACTED]  
Il contratto di mutuo ipotecario e' stato stipulato per l'acquisto dell'abitazione principale, l'immobile oggetto del mutuo ipotecario e' stato destinato ad abitazione principale entro i termini di legge previsti in funzione della data di stipula e le condizioni di detraibilità degli interessi sussistevano anche per l'anno d'imposta 2017.

E8\_E10 Dichiaro di non aver fruito del bonus asili nido.  
cod. 33

Dichiarazione di responsabilità

Il contribuente dichiara inoltre:

che i familiari indicati nel quadro familiari a carico sono effettivamente a suo carico, non avendo percepito, nel corso del 2017, un reddito superiore a 2.840,81 euro, tenuto conto, nel calcolo del citato reddito massimo, delle indicazioni fornite nelle istruzioni per la presentazione del modello 730/2018;

che la misura del carico fiscale per i figli, se diversa da 50%, e' stata concordata con l'altro genitore;

Data 02/07/2018

Firma PUGLIESE PASQUALE

Documento d'identità:

Tipo:Carta d'identità; Numero:AV6704145; Rilasciato da:COMUNE DI CASORIA;In data:07/01/2015;

Scadenza:03/12/2025;

PGLPQL83T03F839G



**RICEVUTA DELL'AVVENUTA CONSEGNA DELLA DICHIARAZIONE  
MOD. 730 E DEL PROSPETTO MOD. 730/3**

Il sottoscritto **PUGLIESE PASQUALE**

C.F. \_\_\_\_\_

dichlara di aver ricevuto in data odierna la copia del Mod. 730 ed il prospetto di liquidazione Mod.  
730/3 relativi alla dichiarazione dei redditi 2017

Data **06/07/2018**

**PUGLIESE PASQUALE**

Firma del contribuente

PGLPOLB3T03P839C



**RISULTATO DELLA LIQUIDAZIONE**

Importo complessivamente trattenuto in busta paga \_\_\_\_\_

Importo rimborsato dal sostituto in busta paga

Luglio

\_\_\_\_\_ 1.563,00

Importo complessivamente trattenuto in busta paga \_\_\_\_\_